

# Fenstertyp H7

Außenansicht

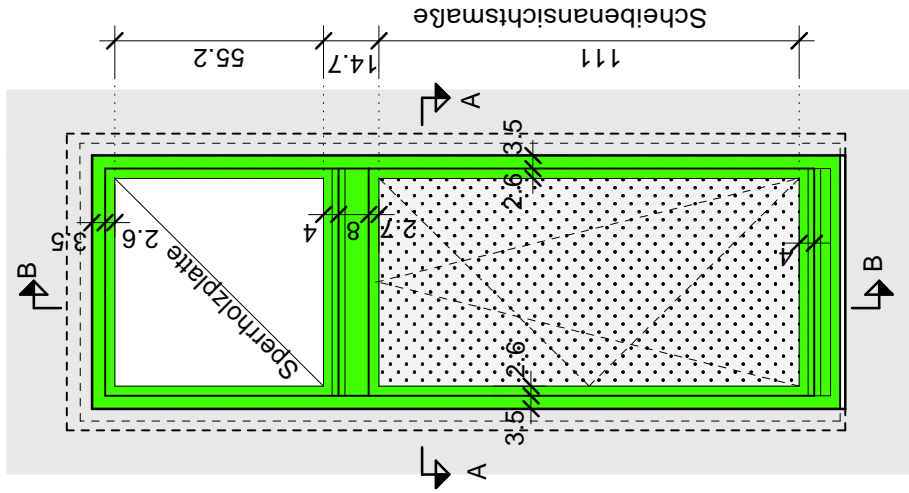

Schnitt B-B

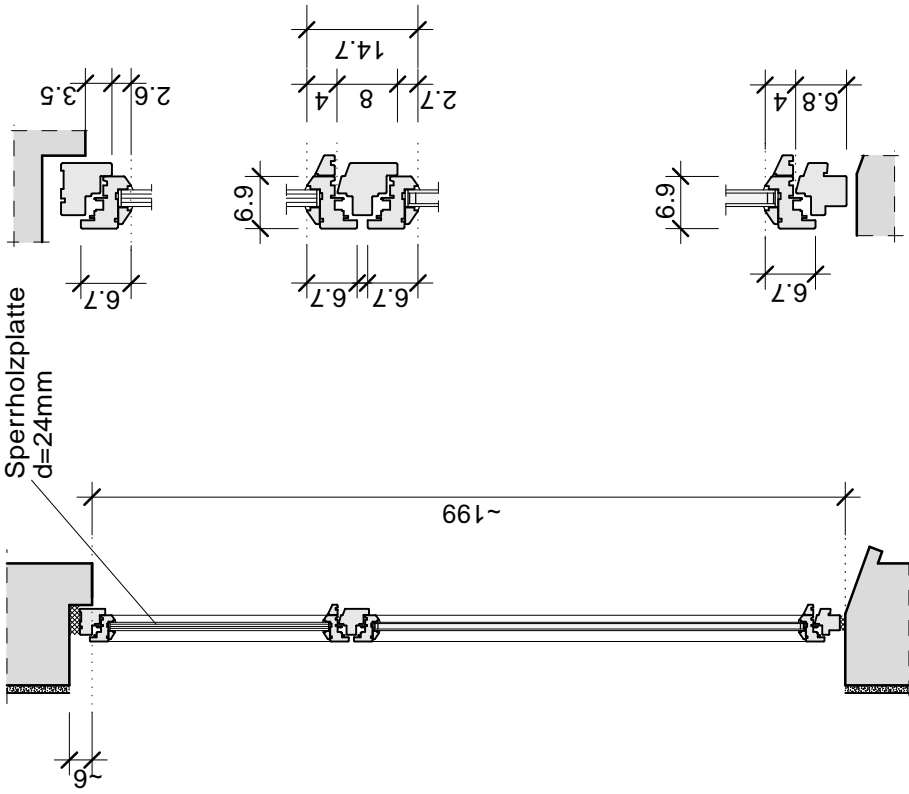

Schnitt A-A

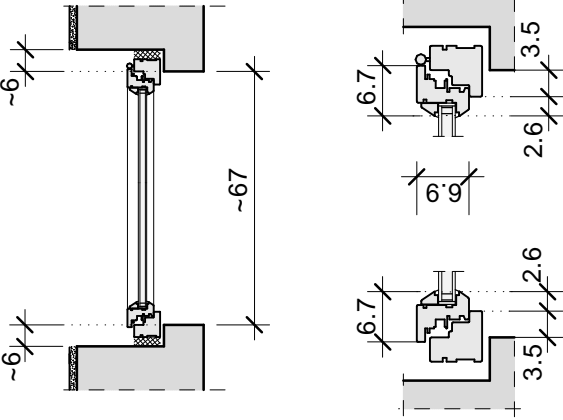

[cm]

Diese Zeichnung dient nur zu Kalkulation !  
Die genaue Ausführung erfolgt nach dem vom Auftragnehmer zu erstellenden Aufmaß und Werkstattzeichnung in Abstimmung mit dem Bauherren.

## ÄNDERUNGEN

INDEX	DATUM	TEXT
a		
b		
c		

BAUHERR:	Stiftung Ros Antje Block & Jade Jacobs
PROJEKT:	Ledigenhaus · Rehthoffstraße 1 · 20459 Hamburg Sicherung · Sanierung · Rekonstruktion

Dr.-Ing.U.Krause · Dipl.-Ing.C.Anastasiou Ingenieurplanung & Objektplanung Gneisenaustraße 3 · 30175 Hannover Tel. 0511-818094/95 · Fax 854463 E-Mail: info@krause-anastasiou.de
--

FENSTERTYP H7	
MAßSTAB:	1:20, 1:10
DATUM:	16.01.2024
GEZEICHNET:	Lub.
PLAN-NR.	123/18-FH7
BLATTGRÖßE:	A 4